

VB-2
Leichtbauelemente
Decke
☑ Asbest



MaP-11
Verputz
Wand
☑ Asbest



MaP-6
(elastische)
Bodenbeläge
Boden
☑ Asbest



MaP-8
Cushion Vinyl
Boden
☑ Asbest



VB-3
Fliesenkleber
Wand
☑ Asbest



VB-4
Fliesenkleber/
Verputz
Boden/Wand/Decke
☑ Asbest

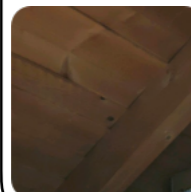
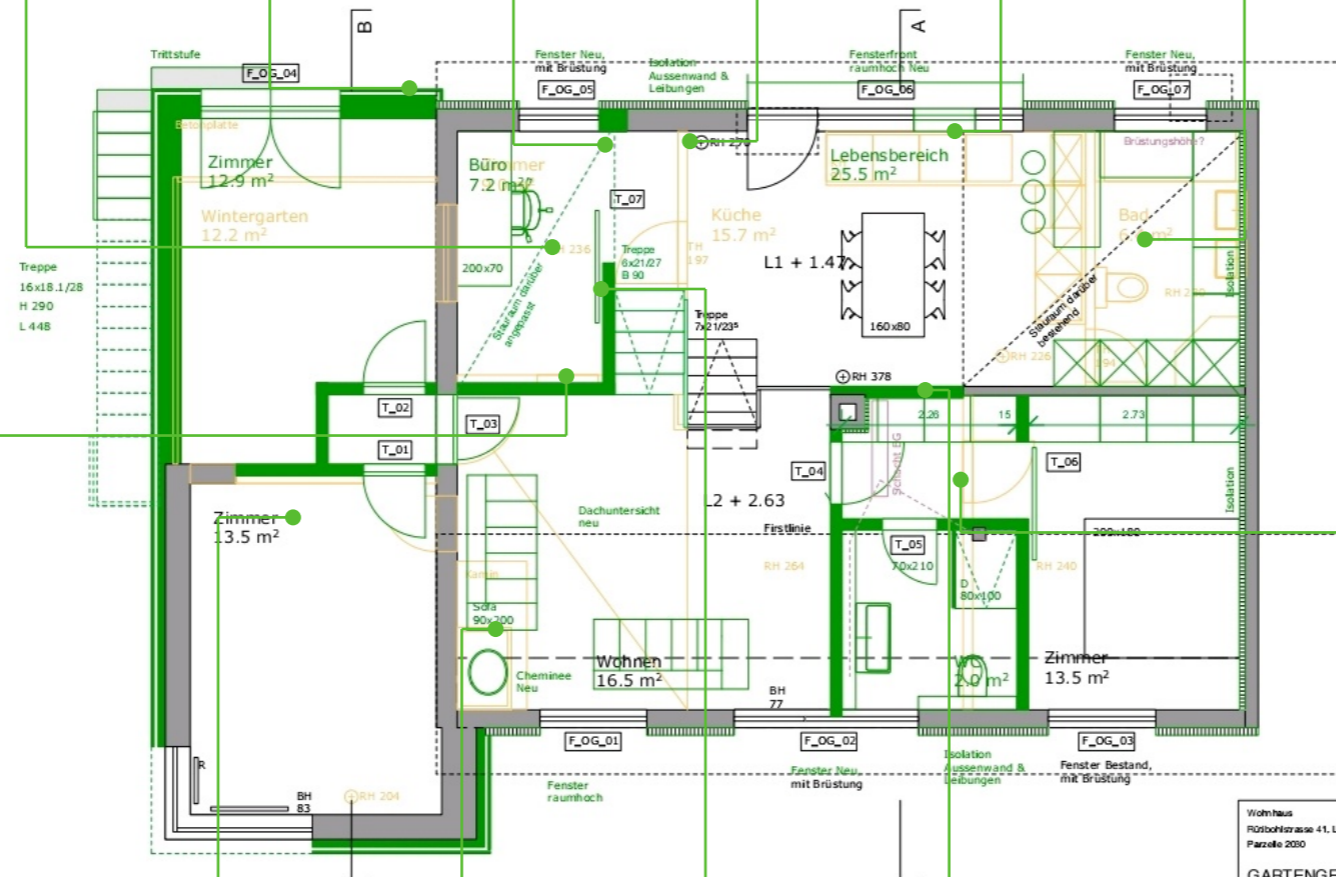

VB-5
Faserzement
Unterdach
☑ Asbest

MaP-10
Verputz
Wand
☑ Asbest



VB-7
Verputz
Boden/Wand/Decke
☑ Asbest

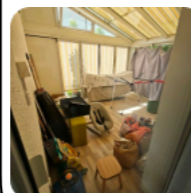

VB-6
Asbest Schnur
Cheminée
☑ Asbest



MaP-7
Verputz
Wand
☑ Asbest



MaP-9
Verputz
Wand
☑ Asbest



Wohnhaus
Rütibohlstrasse 41, Langnau am Albis
Parzelle 2050
GARTENGESCHOSS B / alle Phasen
M 1:50
Plan Nr. LAMKL_VPOS
Datum: Zürich, 1.6.26
Gez: WBA
Format: 400 x 297 mm
Weyl & Bomer Architekten GmbH Zürich

Legende	
Einstufung	
▲ Bestätigt	
⊙ Ungeklärt	
☑ Widerlegt	
⊙ Hinweise beachten	
⊙ Nicht eingestuft	
Beprobungsart	
MaP: Einzelprobe	
MaP: Visueller Befund	
VB: Visueller Befund	
Projektbezeichnung	
EFH, Rütibohlstrasse 41, Langnau am Albis	
Projektnummer	
DN 974	
Auftraggeber	
Planverfasser	
Planbezeichnung	
Gartengeschoss	
Maßstab	Datum
	07.07.2026
Anlage	Version
Erstellt	
Daniel Santiago	
Plangrundlage von	