

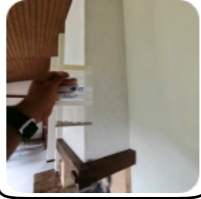

MaP-13
Verputz
Wand
✔ Asbest



MaP-17
Verputz
Wand
✔ Asbest



MaP-16
Anschlagkitt
Fensterrahmen
✔ Asbest



MaP-12
Fliesenkleber
Boden
⚠ Asbest



MaP-9
Fliesenkleber
Boden
⚠ Asbest



VB-6
Faserzement
Unterdach
✔ Asbest



Grundriss Erdgeschoss

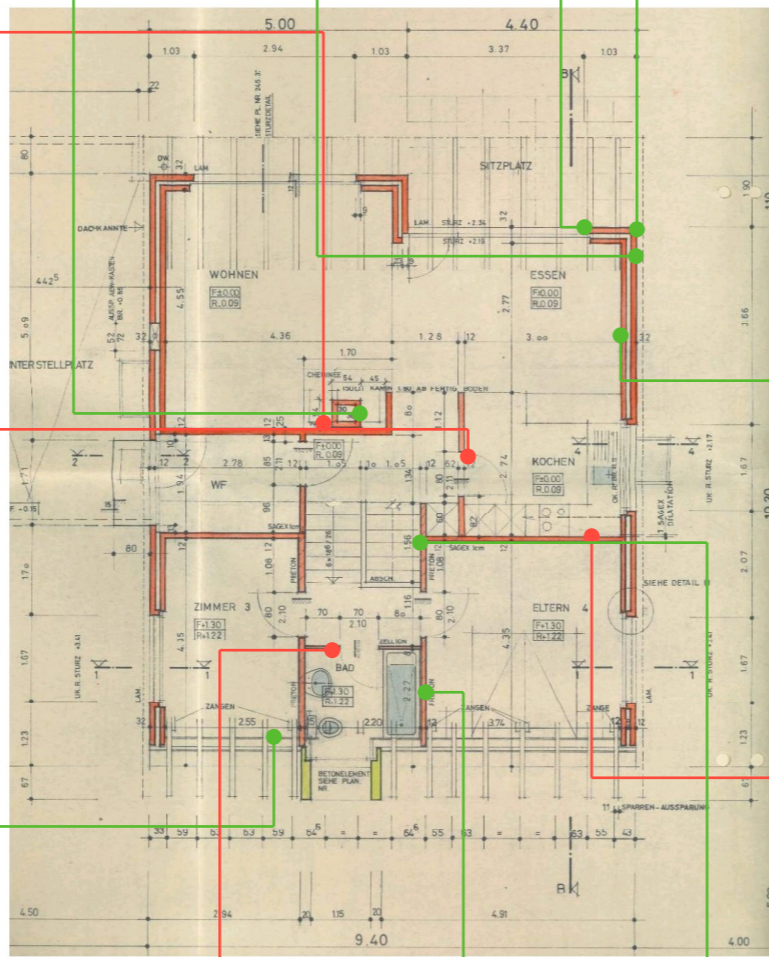

MaP-18
Faserzement
Fassade
✔ Asbest



MaP-11
Verputz
Wand
✔ Asbest



MaP-10
Fliesenkleber
Wand
⚠ Asbest



MaP-15
Fliesenkleber
Wand
⚠ Asbest



MaP-14
Verputz
Wand
✔ Asbest



MaP-7
Verputz
Wand
✔ Asbest



Legende	
Einstufung	
⚠ Bestätigt	
⊕ Ungeklärt	
✔ Widerlegt	
⊕ Hinweise beachten	
⊕ Nicht eingestuft	
Beprobungsart	
MaP: Einzelprobe VB: Visueller Befund	
Projektbezeichnung	
EFH, Rudolf-Bitter-Strasse 13, 4323 Wallbach	
Projektnummer	
DN 1021	
Auftraggeber	
Planverfasser	
Planbezeichnung	
OG/DG	
Maßstab	Datum
	06.07.2026
Anlage	Version
Erstellt	
Daniel Santiago	
Plangrundlage von	

VB-4
LAP
Elektroheizung
⊗ Asbest



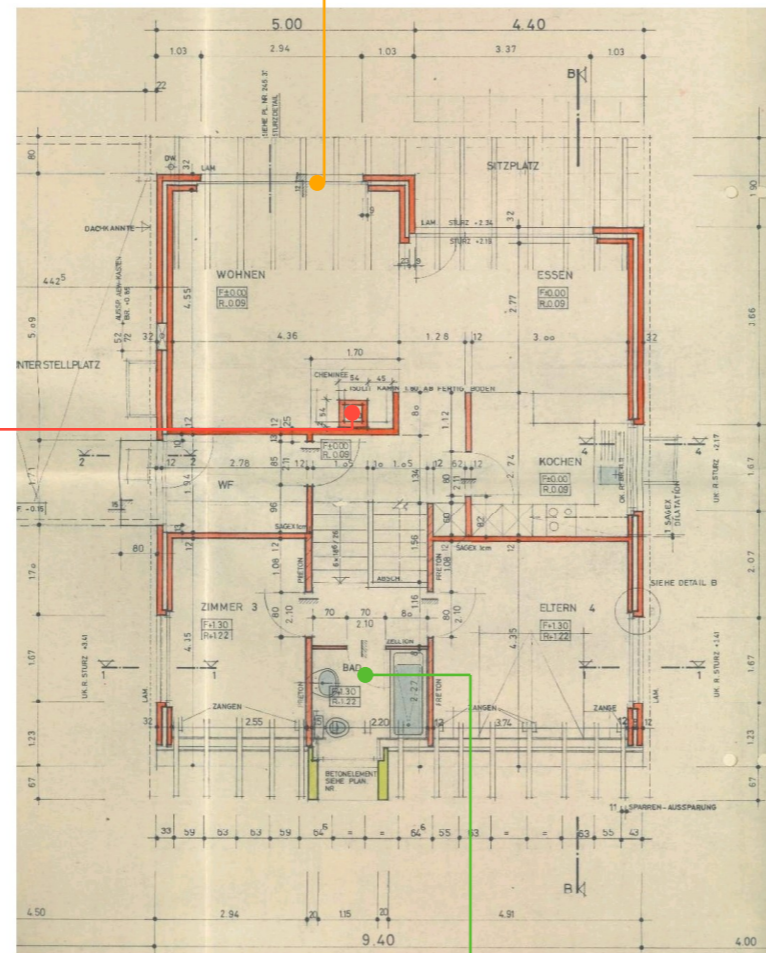

Grundriss Erdgeschoss



VB-3
Brandschutzplatten
Cheminée
⚠ Asbest



VB-5
Plattenkleber
Boden
✔ Asbest



Legende	
Einstufung	
⚠ Bestätigt	
⊗ Ungeklärt	
✔ Widerlegt	
⊗ Hinweise beachten	
⊗ Nicht eingestuft	
Beprobungsart	
MaP: Einzelprobe	
VB: Visueller Befund	
Projektbezeichnung	
EFH. Rudolf-Bitter-Strasse 13, 4323 Wallbach	
Projektnummer	
DN 1021	
Auftraggeber	
Planverfasser	
Planbezeichnung	
OG/DG	
Maßstab	Datum
	06.07.2026
Anlage	Version
Erstellt	
Daniel Santiago	
Plangrundlage von	