



VB-8
LAP
Elektrotabelleau
⚠ Asbest



VB-6
LAP
Elektrotabelleau
⚠ Asbest



MaP-27
technisches Textil
Rohrummantelung
✔ Asbest



ANBAU GARAGE BIBERLINSTRASSE 2, 8032 ZÜRICH	
BAUHERR: ERICH MÜLLER BIBERLINSTRASSE 2, 8032 ZÜRICH, TEL. 051 53 82 80	
GRUNDRISS	M. 1 : 100
BAUEINGABE	
PHILIPP BRIDEL ARCHITEKT BSA/SIA BUCHZELGSTRASSE 65, 8053 ZÜRICH TEL. 051 53 22 60	

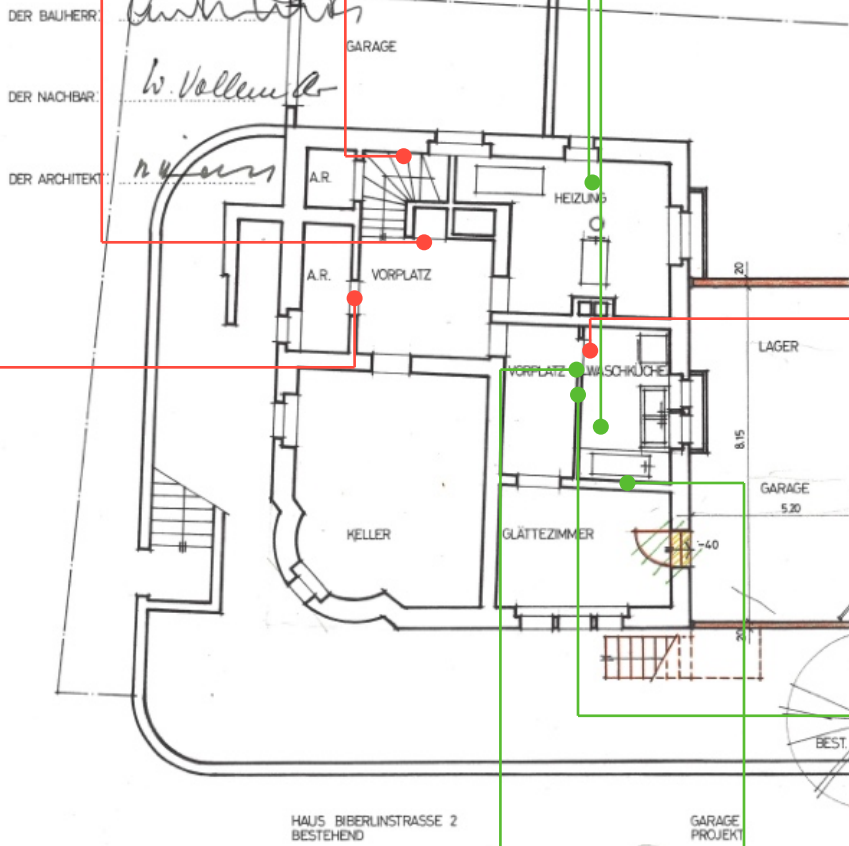

VB-7
LAP
Fensterflügel
⚠ Asbest



MaP-25
Putz
Decke
✔ Asbest



VB-9
Faserzement
Türblatt
⚠ Asbest



MaP-24
Putz
Wand
✔ Asbest



MaP-23
Plattenkleber
Boden
✔ Asbest



MaP-26
Plattenkleber
Wand
✔ Asbest



Legende	
Einstufung	
⚠ Bestätigt	
⊙ Ungeklärt	
✔ Widerlegt	
⊙ Hinweise beachten	
⊙ Nicht eingestuft	
Beprobungsart	
MaP: Einzelprobe	
VB: Visueller Befund	
Projektbezeichnung	
EFH. Biberlinstrasse 2, 8032 Zürich	
Projektnummer	
561	
Auftraggeber	
Planverfasser	
Planbezeichnung	
UG	
Maßstab	Datum
	10.11.2025
Anlage	Version
Erstellt	
Plangrundlage von	